专业 姓名 日期

建筑 结构 给排水

专业 姓名 日期

暖 电 弱

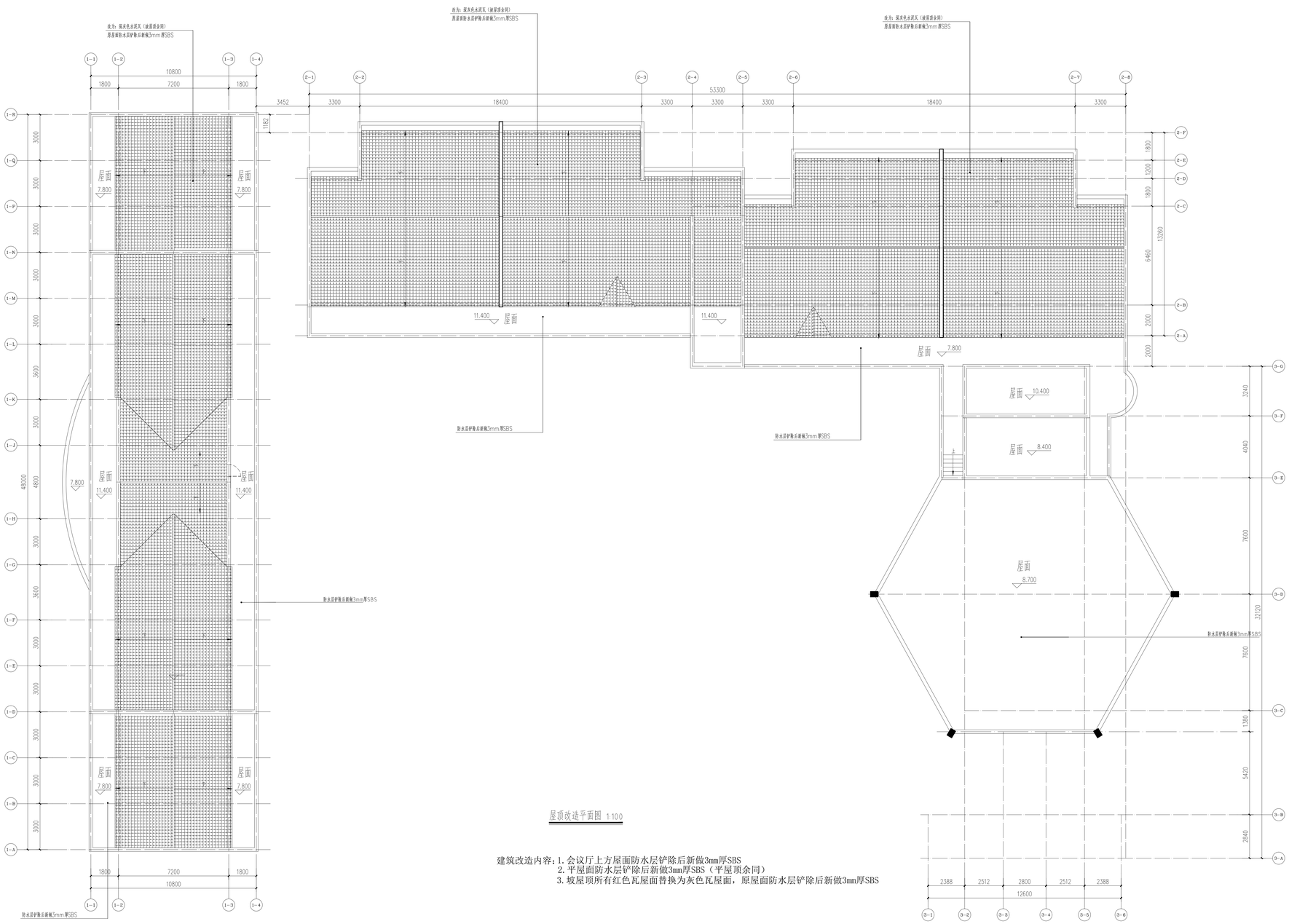

屋顶改造平面图 1:100

建筑改造内容：1. 会议厅上方屋面防水层铲除后新做3mm厚SBS
2. 平屋面防水层铲除后新做3mm厚SBS（平屋顶余同）
3. 坡屋顶所有红色瓦屋面替换为灰色瓦屋面，原屋面防水层铲除后新做3mm厚SBS

龙海设计

龙海建设集团有限公司

LONGHAI CONSTRUCTION GROUP CO., LTD

建设工程设计甲级证书编号：A132047214

合作单位

出图专用章

注册执业章

建设单位 溧阳市社渚镇人民政府

项目名称 周城集镇老幼教中心大楼修缮工程

图纸名称 屋顶改造平面图

此图纸必须经审查机构审查合格盖章后方可施工

审定	梅凯译		
项目负责	石建乐		
审核	石建乐		
专业负责	石建乐		
校对	虞自强		
设计	陈建锋		
专业	建筑	阶段	施工图
比例		图号	12
日期	2024	设计号	